MEDIADATEN 2024

Since 1971

YOUR KEY TO A PRIVILEGED AUDIENCE.

Österreichs einziges zweisprachiges Informationsmedium für das Diplomatische Corps.
Für die Mitarbeiter der 54 Internationalen und Quasi-Internationalen Organisationen mit Sitz in Wien - einer der bedeutendsten Amtssitz-Städte weltweit und Drehscheibe der globalen Spitzendiplomatie.
Für die Entscheider in Österreichs Politik, Wirtschaft, Tourismus, Kunst und Kultur.

Und für Anzeigenkunden, die wissen, dass sie damit den Schlüssel zu einer einzigartigen Welt besitzen – zu einer vielbeschäftigten und höchst anspruchsvollen Klientel.

CD CERCLE DIPLOMATIQUE
ECONOMIQUE et TOURISTIQUE INTERNATIONAL

cercle-diplomatique.com
Find us on

MEDIADATEN 2024

DAS MAGAZIN CERCLE DIPLOMATIQUE STELLT SICH VOR

CERCLE DIPLOMATIQUE ist seit nunmehr 53 Jahren das mediale Bindeglied zwischen Diplomatie, Politik und Wirtschaft. Es ist somit Österreichs führendes und einziges zweisprachiges Medium für das Diplomatische Corps, die Mitarbeiter der 54 Internationalen und Quasi-Internationalen Organisationen mit Sitz in Wien sowie zum größten Teil für die **Entscheidungsträger aus Politik, Wirtschaft, Tourismus und Kunst & Kultur aus Österreich. Es ist Ihr „key to a privileged audience".**

Wir versenden CERCLE DIPLOMATIQUE als Leitmedium 4 x pro Jahr im **personalisierten Posteinzel- und Paketversand**. Unser über Jahrzehnte gewachsener und bestens gepflegter Verteiler (an dem wir als Teil der community in diesem Segment täglich arbeiten) ist unser USP! Damit erreichen Sie eine **krisensichere, hochwertige und schwer erreichbare Top-Zielgruppe** ohne Streuverlust.

Diplomatie und Politik muss es immer geben. Je unruhiger die Zeiten, umso wichtiger! Keine Angst vor Inflation und Konsumverzicht, mit unserem renommierten Titel erreichen Sie eine krisensichere Zielgruppe, die davon gar nicht oder kaum betroffen ist sowie immer arbeiten und funktionieren muss. Und die beruflich wie privat einen gehobenen Lebensstil pflegt und dafür auch gerne Geld ausgibt.

CERCLE DIPLOMATIQUE ist aufgrund seiner **Zweisprachigkeit** darüber hinaus das gerne gelesene **Suiten-Magazin** ausgewählter 5-Sterne-Hotels in Wien und liegt in vielen weiteren Luxus-Hotels österreichweit auf. Auch in den **Lounges des General Aviation Centers VIP Terminal** und den **Flughafen Wien Lounges** sowie an **Bord der Privatjets** von City-Jet und Globe Air ist CERCLE DIPLOMATIQUE zu finden.

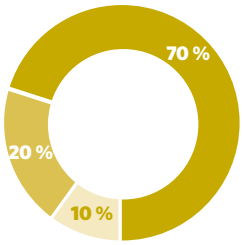

Somit erreichen wir mit CERCLE DIPLOMATIQUE drei attraktive Zielgruppen:

- Stakeholder, Entscheidungsträger, Meinungsbildner und Multiplikatoren aus Österreich (rund 70 % unserer Leser) - also jene, die wiederum geschäftliche Interessen an der Diplomatie haben
- Diplomaten und Spitzenvertreter internationaler Organisationen (rund 20 % unserer Leser)
- nationale & internationale Geschäftsreisende und Touristen (rund 10 % unserer Leser)

Unsere Leser verfügen über sehr hohe Bildung, ein überdurchschnittliches Einkommen und einen gehobenen Lebensstil - beruflich wie privat.

Neben der Zweisprachigkeit ist unsere qualifizierte Fachredaktion ein weiteres Alleinstellungsmerkmal und wichtiges Asset: unsere Leserschaft ist viel beschäftigt und schwer zu erreichen. Nur mit spannenden und für den Leser nützlichen und relevanten Inhalten, wie z. B. Exklusivinterviews, Portraits, Kommentaren kann man diese anspruchsvolle Zielgruppe an das Magazin binden und die Verweildauer im Heft erhöhen. Von dieser Qualität der Inhalte und dem hervorragendem „standing" innerhalb der Zielgruppe profitieren unsere Anzeigenkunden.

Substanzieller, exklusiver Content einer großen Fachredaktion sowie eine klare redaktionelle Struktur und durchgehende Zweisprachigkeit sind daher die großen Stärken des CD-Magazins.

„... CERCLE DIPLOMATIQUE has become a success story ... Through its journalism, CD connects the world with Austria and vice versa, which is a welcome contribution to international understanding ...."

ALEXANDER VAN DER BELLEN
Austrian Federal President

„...It is such a pleasure to have my interview in this month's edition ... having our flag on the cover of the magazine shows the strength of our U.S.-Austria relationship ..."

H.E. VICTORIA REGGIE KENNEDY
Ambassador of the United States of America

„Congratulations, CD – here's to many more years informing, connecting and celebrating Vienna's international community!"

GHADA WALY
Director General UN Vienna | Executive Director UNODC

KEY FACTS

Zweisprachiges Solitärprodukt

Berufliches must-read und privater Mehrwert

Große Fachredaktion | relevante Inhalte

Arbeitsmittel, Sammler - und Nachschlagewerk

Anspruchsvoller Lebensstil
hohe Ausgabebereitschaft | krisensicher

Magazin | Online | Events

VERBREITUNG

CERCLE DIPLOMATIQUE ergeht als Leitmedium und community paper Nr. 1 persönlich adressiert im Direktpost- und Paketversand an:

- alle bilateralen Botschaften (Botschafter, Militär-, Wirtschafts- und Kulturattachés) in Wien
- alle multilateralen Vertretungen in Wien
- Österreichische Botschaften und Kulturforen des BMEIA im Ausland (Diplomatenpost)
- Österreichische Militärattachés des BMLV im Ausland (Interne Post)
- Honorar- und Honorargeneralkonsulate in ganz Österreich, UCCA (Union des Consularischen Corps Österreich)
- Intern. Organisationen (OSZE, OPEC etc.) und UN-Organisationen
- UNO City: Vienna Service Office der Stadt Wien, À la Carte Restaurant, Café Quattro UNO & Bar, UNO Medical Center, Bank Austria Filiale
- PaN - Dachverband aller österreichisch - ausländischen Gesellschaften (122 Gesellschaften und 8 außerordentliche Mitglieder)
- THINK-TANKS: AIES Austria Institut für Europa- und Sicherheitspolitik, Bruno Kreisky Forum für internationalen Dialog, CSA Center für Strategische Analysen, Diplomatische Akademie, Europäisches Forum Alpbach, IDM Institut für den Donauraum und Mitteleuropa, IIP International Institute for Peace, ÖGAVN Österreichische Gesellschaft für Außenpolitik und die Vereinten Nationen, ÖGfE Österreichische Gesellschaft für Europapolitik, OIIP Österreichisches Institut für Internationale Politik, VIDC Vienna Institute for International Dialogue and Cooperation, WIIW The Vienna Institute for International Economic Studies, etc.
- Handelskammern: AACC Österr.-Arabische HK, AmCham Österreichisch-Amerikanische HK, CCFA Französisch-Österr. HK, ÖGCF Österr.-Chinesische Gesellschaft, Deutsche Handelskammer in Österreich, HK Schweiz |Österreich| Liechtenstein
- Wirtschaftskammer Österreich und Wirtschaftsdelegierte im Ausland (Interne Post), Wirtschaftsagentur Wien
- Bundesministerium für Europäische und Internationale Angelegenheiten
- Bundesministerium für Digitalisierung und Wirtschaftsstandort
- Bundesministerium für Landesverteidigung, Mitglieder des Generalstabs, Landesverteidigungsakademie, MilAk Wr. Neustadt
- Präsidentschaftskanzlei, Bundeskanzleramt, alle übrigen Ministerien, Bundes- und Landesregierungen inkl. Protokollabtlg.
- Parlament: Nationalratspräsidenten, National- und Bundesrat, alle Fraktionen, ausgewählte Ausschüsse
- Landespolizeidirektion Wien, Landesverkehrsabteilung Wien
- CEOs der Top-1000-Unternehmen in Österreich
- Multiplikatoren, Führungskräfte und Entscheidungsträger aus Politik, Wirtschaft, Finanz, Medizin, Tourismus und Kultur
- Österreich Werbung und alle Convention Bureaus in Österreich
- Flughafen Wien: VIP Terminal Lounges im General Aviation Center, Airport Lounges (VIENNA Lounge und SKY Lounge)
- Privatjets von City-Jet und Globe Air
- Digital als E-Paper in der MEDIA BOX in 20 Fluglinien und 1.200 Hotels weltweit abrufbar: box.media-carrier.de/?b=65&l=de
- Kaffeehäuser und Gastronomiebetriebe - Belieferung in der Wiener Innenstadt (via Vertriebspartner)
- Liegt als Suiten-Magazin direkt in den Suiten und öffentlichen Bereichen folgender Luxushotels auf:
  Almanac Palais Vienna, Almdorf Seinerzeit, Hotel Altstadt Radisson Blu, Anantara Palais Hansen Vienna, Arcotel Kaiserwasser, Hotel Astoria, Astoria Relax & Spa-Hotel, Hotel Bristol - A Luxury Collection Hotel Vienna, Austria Trend Hotel Bosei, Austria Trend Hotel Europa, Ayurveda Resort Mandira, BLEIB BERG Health Retreat, Chaletdorf Prechtldorfgut, Chaletdorf Priesteregg, Die Josefine Hotel, European Ayurveda Resort Sonnhof, Falkensteiner Schlosshotel Velden, Feriendorf Holzlebn, Fleming's Deluxe Hotel, Golden Hill Country Chalets & Suites, Good Life Resort Riederalm, Grand Ferdinand - Hotel am Ring, Grand Hotel Wien, Hotel Goldener Hirsch, A Luxury Collection Hotel Salzburg, Gradonna****s Mountain Resort, Hilton Danube, Hilton Garden Inn, Hilton Vienna Park, Hilton Vienna Plaza, House of Time Vienna, Hotel Imperial A Luxury Collection, Steigenberger Hotel Herrenhof, Imperial Riding School - Autograph Collection, Interalpen-Hotel Tyrol, Kitzbühel Country Club, Hotel Kitzhof Mountain Design Resort, Hotel Hochschober, Hotel Lamée, Hotel Schloss Leopoldskron, Le Meridien Vienna, Luxuslodge „Zeit zum Leben", Hotel Am Konzerthaus Vienna - MGallery, Miramar Adria-Relax-Resort, Naturresort Puradies, Nils am See, Park Hyatt Vienna, Kempinski Hotel Das Tirol, O11 Boutique Hotel, Obertauern [PLACESHOTEL] by Valamar, Austria Trend Hotel Park Royal Palace Vienna, Austria Trend Parkhotel Schönbrunn, The Ritz-Carlton, Vienna, Rosewood Schloss Fuschl, Rosewood Vienna, Sacher Salzburg, Sacher Wien, Austria Trend Hotel Savoyen Vienna, Schani Hotels UNO City, Salon, Wien, Wien Blick, Schlosshotel Seevilla, Hotel Schloss Mönchstein Salzburg, SPA RESORT STYRIA****S, Sheraton Grand Salzburg, Steigenberger Hotel & Spa Krems, The Guesthouse Vienna, Thermalhotel Fontana, Lebenberg Schloss-Kitzbühel, Hotel Topazz, SO/Vienna, Stanglwirt, Vienna Marriott Hotel, Vila Vita Pannonia, Hotel Warmbaderhof
- Serviced city apartments: Derag Livinghotel an der Oper, Derag Livinghotel Kaiser Franz Josef, VCA Vienna City Apartments, MyPlace Riverside, MyPlace City Center, Room4rent, Leopoldtower, Apartments Singerstraße 2125
- 20 Luxus-Boutiquen GOLDENESQUARTIER VIENNA, VIP-Lounge Parndorf Designer Outlet, Shop Joh. Springer's Erben
- ausgewählte Ärzte und int. tätige Rechtsanwälte, John Harris Fitness Schillerplatz und DC-Tower
- Zeitschriftenabteilung Morawa Wollzeile
- Residenz Josefstadt im Hamerling Wien, Wiener Privatklinik, Privatklinik Döbling, Rudolfinerhaus, RC Radiology Center, Park Residenz Döbling

LE BULLETIN

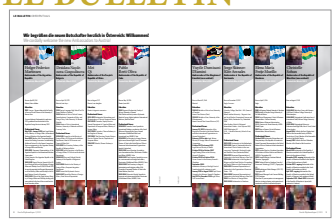
Neue Botschafter

Magazin Präsentation & Networking

Offizielle Empfänge

LE MONDE

Länderportrait

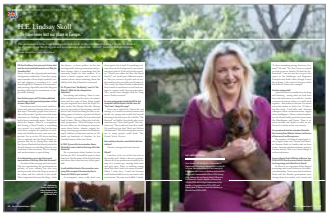
Botschafter Interview

Kommentar

L'AUTRICHE

Wirtschaft

Internationale Organisationen

Interviews

SAVOIR VIVRE

Kunst & Kultur

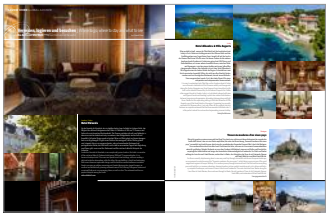
Global Adviser

Connoisseur

Immobilien

Ambassador's Drive

Lifestyle News

LES RENDEZVOUS

Event Reviews

YOUR KEY TO A PRIVILEGED AUDIENCE

120 **NGOs**
Handelsvertretungen
Tourismusbüros
Wirtschaftsdelegationen

12.000 Personen

54 **Internationale Organisationen (IOs)**
120 **Bilaterale Vertretungen**
200 **Multilaterale Vertretungen**
63 **Militärattachés aus 51 Nationen**

16.000 Diplomaten, Angehörige und Bedienstete der IOs

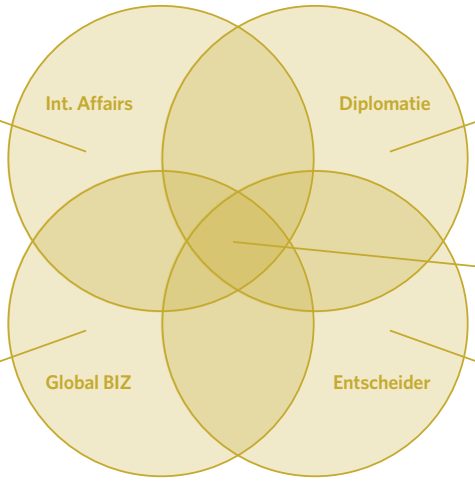

130 **Österreichisch-Ausländische Gesellschaften**
280 **Honorarkonsuln**

Tor zum Osten | CEE HQ
Congress & Travel
International CEOs
Expats

Politik
Wirtschaft
Tourismus
Kunst & Kultur

- Direkter Zugang zu einer **einzigartigen und krisensicheren Premium Zielgruppe:** viel beschäftigt, schwer erreichbar, weltgewandt, systemrelevant, anspruchsvoll, hochgebildet, kaufkräftig – die Top-A-Schicht
- **Nationale- und internationale Leserschaft in Wien, die im internationalen Kontext kosmopolitisch tätig ist:** Politiker, Geschäftsleute, Spitzen aus Industrie und Wirtschaft, Botschafter, Diplomaten, Botschaftsangehörige, Parlamentarier, VertreterInnen von Internationalen Organisationen, Entwicklungsagenturen, Privatspitäler, Kulturgranden, Touristikentscheider, Airlines, Mitglieder von Bundes- und Landesregierungen, Ministerien, Kammern, Präsidentschaftskanzlei, Protokollabteilungen, Interessensvertretungen und Institutionen, Lobbyisten und Agenturen etc.
- Höchste Kontaktqualität zu maßgeblichen Akteuren
- Starke Medienmarke, 53 Jahre am Markt, community paper Nr. 1
- **Berufliches must-read und privater Mehrwert,** hohe Lesedauer und Mitlesefaktor
- Rund 700 gedruckte zweisprachige Seiten pro Jahr, online auf **cercle-diplomatique.com** und bisher rund 20 Eigenevents und Empfänge pro Jahr
- Edles Erscheinungsbild, **kompetenter Journalismus einer großen Fachredaktion**
- Geschätztes **Arbeitsmittel,** intensivste Nutzung, **hoher Sammler- und Nachschlagewert**
- Langfristige Werbewirkung durch dreimonatige Aktualität
- Berufsbedingt sind gutes Auftreten und Benehmen, gepflegte Umgangsformen und Etikette im internationalen Kontext ein Muss, daher ein besonderes Interesse an Meeting & Greeting, Wining & Dining, Dress Codes & Styling
- Hohe Ausgabebereitschaft für erstklassige Qualität, beruflich wie privat, anspruchsvoller Lebensstil
- Wirtschaftsfaktor Diplomatie: jährl. Wertschöpfung 1,35 Mrd. Euro, knapp 19.000 Arbeitsplätze, 527 Mio. Euro an Steuern und Abgaben **bmeia.gv.at/themen/wien-als-sitz-internationaler-organisationen/**
- Jährlich rund **10.000 Konferenztage** mit **180.000 Teilnehmern**

"Wir betreuen 300 Besuche ausländischer Funktionsträger pro Jahr in Wien."

LPD WIEN
Schutz und Sicherheit

„Die Internationalen Organisationen sind wichtig für Wien. Sie sorgen für die intellektuelle Belüftung der Stadt und sind Internationale Lautsprecher. Durch sie werden wir in der Welt der globalen Aufmerksamkeitsökonomie gesehen."

NORBERT KETTNER
CEO WienTourismus

VERLEGERISCHE DATEN

Auflage:	40.000 Stück
Sprachen:	Deutsch I Englisch
Leserschaft:	rund 200.000 pro Ausgabe (CD hat einen hohen Mitlesefaktor und eine lange Auflage- und Lesedauer)
Frequenz:	4 x jährlich (Frühjahr, Sommer, Herbst, Winter)
Magazinpräsentation:	Jede dieser vier Ausgaben wird bei einem VIP-Empfang in einem exklusiven Ambiente als Networking-Plattform präsentiert (Botschafter, Entscheidungsträger aus Politik, Wirtschaft, Kultur und Tourismus)
Format:	230 x 297 mm
Umfang:	mindestens 164 Seiten
Vertrieb:	personalisierter Einzel- & Paketversand zu unseren Vertriebspartnern

ANZEIGENTARIFE 2024

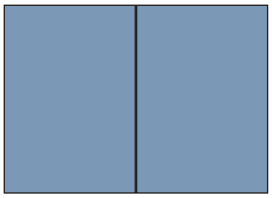

2/1 Seiten **15.600 Euro**
ABF 460 x 297 mm

1/1 Seite **7.900 Euro**
SSP 180 x 257
ABF 230 x 297 mm

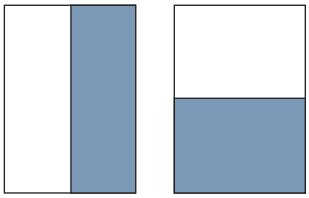

1/2 Seite **4.900 Euro**
Hoch ABF 115 x 297
Quer ABF 230 x 148,5

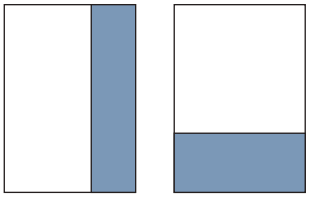

1/3 Seite **4.100 Euro**
Hoch ABF 77 x 297
Quer ABF 230 x 99

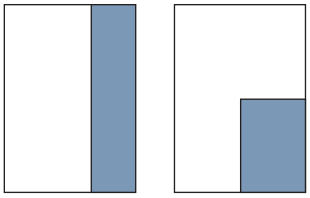

1/4 Seite **3.400 Euro**
Hoch ABF 57,5 x 297
Kasten SSP 95 x 125,5

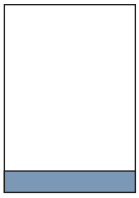

Balken (Le Guide) **2.400 Euro**
Quer ABF 230 x 42

Anzeigenpakete: „Diplomaten-Package“ 3 + 1 gratis
-25 % bei 4 Schaltungen

Premiumplatzierungen:

2. Umschlagseite + Seite 3	**20.900 Euro**
4. Umschlagseite	**10.100 Euro**
2. Umschlagseite	**9.600 Euro**
3. Umschlagseite	**9.100 Euro**

Sonderwerbeformen:
Tip-on-Cards, Banderolen und Beikleber (Sachets) auf Anfrage.
Gestaltungskosten Promotions und Advertorials (inkl. Logo) 490 Euro pro Seite, zwei Korrekturläufe

Beilagen an unbestimmter Stelle:

Bis 20 gr	Euro 230	pro Tausend
Bis 30 gr	Euro 240	pro Tausend
Bis 40 gr	Euro 250	pro Tausend

Darüber hinaus auf Anfrage

CD ERSCHEINUNGSTERMINE

Ausgabe	Erscheinungstermin	Anzeigenschluss	Druckunterlagenschluss
01/2024	1. März	31. Jänner	9. Februar
02/2024	1. Juni	26. April	10. Mai
03/2024	1. September	26. Juli	9. August
04/2024	1. Dezember	31. Oktober	8. November

Druckunterlagen an produktion@firstclassmedia.at

ABF = Abfallend (+ 3 mm Beschnitt) | SSP = Satzspiegel
Alle Preise verstehen sich zzgl. 5 % Werbeabgabe und 20 % MwSt.

FCM FIRSTCLASSMEDIA GMBH

Pokornygasse 17 | 2
1190 Wien, Österreich
Tel.: +43 1 934 65 94
office@firstclassmedia.at
cercle-diplomatique.com

Andrea FÜRNWEGER
Geschäftsführerin | Herausgeberin

Mag. Alexander BURSKY
Geschäftsführer | Herausgeber